



66347 casos confirmados

24390 recuperados

76102 casos descartados

1446 óbitos confirmados

Gráfico 1. Casos confirmados por data de início dos sintomas e acumulado para o período. Paraíba, até o dia 17/07/2020.

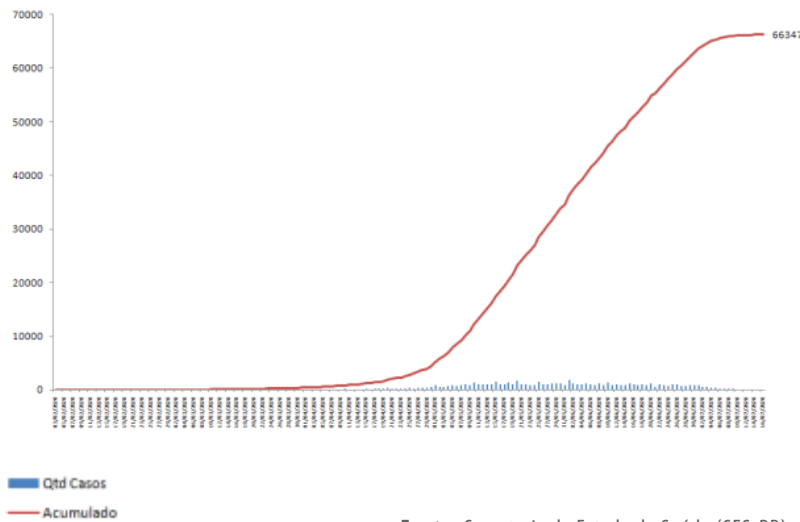

Fonte: Secretaria de Estado da Saúde (SES-PB)

Gráfico 2. Distribuição dos casos confirmados por sexo. Paraíba, até o dia 17/07/2020.

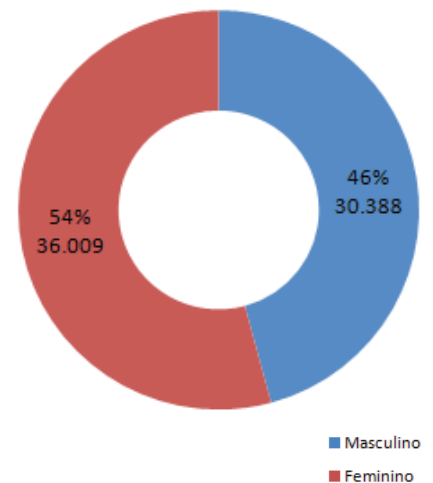

Fonte: Secretaria de Estado da Saúde (SES-PB)

Figura 1 - Distribuição dos casos confirmados por município de residência Paraíba, até 17/07/2020.





Gráfico 3 - Distribuição dos casos confirmados por semana epidemiológica. Paraíba, até 17/07/2020.

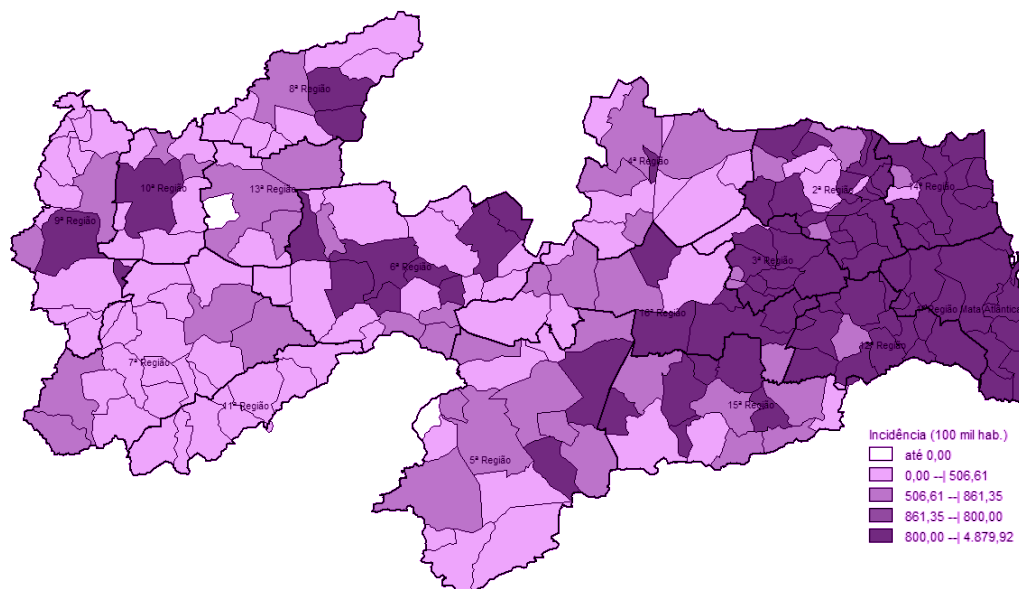
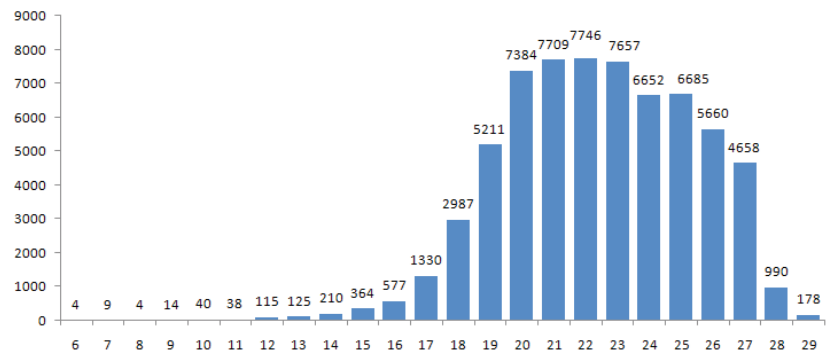

Fonte: Secretaria de Estado da Saúde (SES-PB)

A redução no número de casos confirmados de Covid-19 nas últimas semanas, provavelmente, está relacionado ao fato de que os casos notificados de síndromes gripais leves e moderadas somente serão submetidos a testagens para elucidação do diagnóstico a partir do 10º dia após o início dos sintomas.

Gráfico 4 - Distribuição dos casos confirmados por faixa etária e sexo. Paraíba, até dia 17/07/2020.

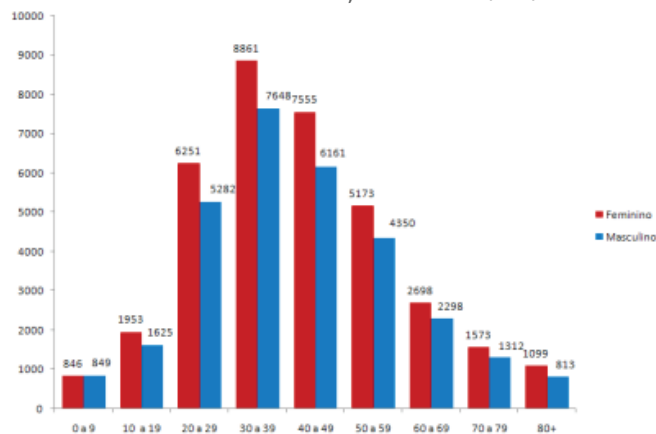

Fonte: Secretaria de Estado da Saúde (SES-PB)

Gráfico 5 - Número e Percentual de casos confirmados para Covid-19, segundo raça/cor, Paraíba, até dia 17/07/2020.

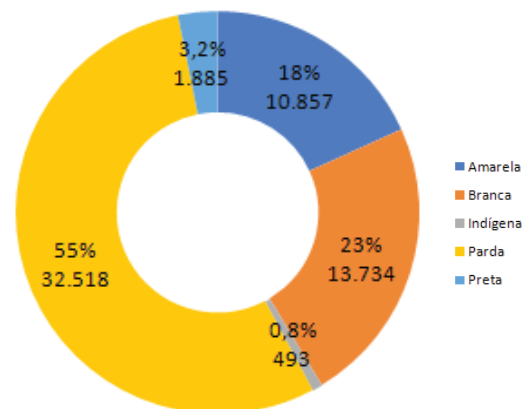

Nota: Para análise foram excluídos os casos com campo Ignorado/Branco (n= 6.786)

Tabela 1 - Distribuição dos casos confirmados por município de residência. Paraíba, até 17/07/2020.

Município de Residência	Caso	Óbito	Município de Residência	Caso	Óbito
Água Branca	40	2	Areial	37	2
Aguiar	20	0	Aroeiras	140	0
Alagoa Grande	632	12	Assunção	31	0
Alagoa Nova	219	6	Baía da Traição	352	4
Alagoinha	619	3	Bananeiras	108	1
Alcantil	26	0	Baraúna	120	0
Algodão de Jandaíra	4	0	Barra de Santa Rosa	32	1
Alhandra	468	13	Barra de Santana	72	2
Amparo	13	0	Barra de São Miguel	23	1
Aparecida	41	1	Bayeux	1147	60
Araçagi	396	2	Belém	547	7
Arara	140	3	Belém do Brejo do Cruz	16	0
Araruna	176	5	Bernardino Batista	3	0
Areia	219	2	Boa Ventura	4	0
Areia de Baraúnas	7	0	Boa Vista	61	1
			Bom Jesus	8	0

<u>Município de Residência</u>	<u>Caso</u>	<u>Óbito</u>	<u>Município de Residência</u>	<u>Caso</u>	<u>Óbito</u>
Bom Sucesso	7	0	Diamante	3	0
Bonito de Santa Fé	9	1	Dona Inês	52	1
Boqueirão	223	2	Duas Estradas	45	1
Borborema	7	0	Emas	9	1
Brejo do Cruz	177	2	Esperança	344	4
Brejo dos Santos	15	0	Fagundes	66	3
Caaporã	847	10	Frei Martinho	5	0
Cabaceiras	32	0	Gado Bravo	77	1
Cabedelo	2117	28	Guarabira	2871	28
Cachoeira dos Índios	54	3	Gurinhém	300	3
Cacimba de Areia	7	0	Gurjão	19	1
Cacimba de Dentro	102	1	Ibiara	18	0
Cacimbas	41	1	Igaracy	4	0
Caiçara	317	3	Imaculada	26	0
Cajazeiras	948	23	Ingá	633	5
Cajazeirinhas	4	0	Itabaiana	885	14
Caldas Brandão	129	2	Itaporanga	69	1
Camalaú	1	0	Itapororoca	394	3
Campina Grande	8835	199	Itatuba	228	1
Capim	130	4	Jacaraú	184	2
Caraúbas	30	0	Jericó	5	0
Carrapateira	28	0	João Pessoa	17579	506
Casserengue	168	3	Joca Claudino	2	0
Catingueira	15	2	Juarez Távora	226	1
Catolé do Rocha	204	8	Juazeirinho	132	0
Caturité	64	1	Junco do Seridó	32	1
Conceição	162	2	Juripiranga	344	5
Condado	98	1	Juru	16	0
Conde	559	7	Lagoa	4	0
Congo	42	1	Lagoa de Dentro	68	0
Coremas	74	1	Lagoa Seca	509	8
Coxixola	16	0	Lastro	15	0
Cruz do Espírito Santo	246	16	Livramento	55	0
Cubati	62	1	Logradouro	110	2
Cuité	129	1	Lucena	243	2
Cuité de Mamanguape	83	5	Mãe d'Água	16	0
Cuitegi	226	3	Malta	32	1
Curral de Cima	19	0	Mamanguape	1741	24
Curral Velho	1	0	Manaíra	9	0
Damião	5	0	Marcação	133	0
Desterro	43	1	Mari	749	14

<u>Município de Residência</u>	<u>Caso</u>	<u>Óbito</u>	<u>Município de Residência</u>	<u>Caso</u>	<u>Óbito</u>
Marizópolis	10	1	Quixabá	26	0
Massaranduba	241	3	Remígio	192	3
Mataraca	125	4	Riachão	41	0
Matinhas	60	1	Riachão do Bacamarte	199	0
Mato Grosso	9	1	Riachão do Poço	58	2
Maturéia	25	1	Riacho de Santo Antônio	20	0
Mogeiro	111	2	Riacho dos Cavalos	6	0
Montadas	35	1	Rio Tinto	752	16
Monte Horebe	1	0	Salgadinho	12	0
Monteiro	171	1	Salgado de São Félix	151	2
Mulungu	249	4	Santa Cecília	48	0
Natuba	47	2	Santa Cruz	15	1
Nazarezinho	12	1	Santa Helena	12	0
Nova Floresta	34	0	Santa Inês	29	0
Nova Olinda	9	0	Santa Luzia	186	7
Nova Palmeira	40	0	Santa Rita	1739	112
Olho d'Água	36	0	Santa Teresinha	46	0
Olivedos	50	1	Santana de Mangueira	5	0
Parari	5	0	Santana dos Garrotes	10	0
Passagem	30	0	Santo André	10	0
Patos	2127	63	São Bentinho	34	0
Paulista	78	1	São Bento	872	13
Pedra Branca	1	0	São Domingos do Cariri	33	1
Pedra Lavrada	30	0	São Francisco	21	0
Pedras de Fogo	1122	18	São João do Cariri	63	0
Pedro Régis	34	1	São João do Rio do Peixe	117	1
Piancó	101	3	São João do Tigre	5	0
Picuí	141	2	São José da Lagoa Tapada	34	0
Pilar	219	3	São José de Caiana	32	0
Pilões	52	0	São José de Espinharas	12	0
Pilõezinhos	193	1	São José de Piranhas	82	1
Pirpirituba	168	2	São José de Princesa	1	0
Pitimbu	550	6	São José do Bonfim	53	2
Pocinhos	78	1	São José do Brejo do Cruz	5	0
Poço Dantas	4	0	São José do Sabugi	182	1
Poço de José de Moura	2	0	São José dos Cordeiros	10	0
Pombal	232	1	São José dos Ramos	159	0
Prata	3	0	São Mamede	35	3
Princesa Isabel	48	3	São Miguel de Taipu	90	2
Puxinanã	217	1	São Sebastião de Lagoa de Roça	158	2
Queimadas	715	5	São Sebastião do Umbuzeiro	5	0



Município de Residência	Caso	Óbito	Município de Residência	Caso	Óbito
São Vicente do Seridó	41	0	Tacima	92	1
Sapé	705	22	Taperoá	53	2
Serra Branca	107	1	Tavares	45	1
Serra da Raiz	14	0	Teixeira	105	2
Serra Grande	8	0	Tenório	13	0
Serra Redonda	166	0	Triunfo	25	1
Serraria	72	1	Uiraúna	31	1
Sertãozinho	82	0	Umbuzeiro	58	2
Sobrado	133	2	Várzea	9	0
Solânea	231	1	Vieirópolis	4	0
Soledade	107	1	Vista Serrana	3	0
Sossêgo	8	0	Zabelê	10	0
Sousa	876	11	Total	66347	1446
Sumé	125	1			

* Dados extraídos dos sistemas SIM, SIVEP e ESUS-VE, sujeitos a alterações por parte dos municípios.

PERFIL SRAG CONFIRMADOS DA COVID-19, PB - 2020

Gráfico 6. Distribuição dos casos graves confirmados por semana epidemiológica. Paraíba, até dia 17/07/2020.

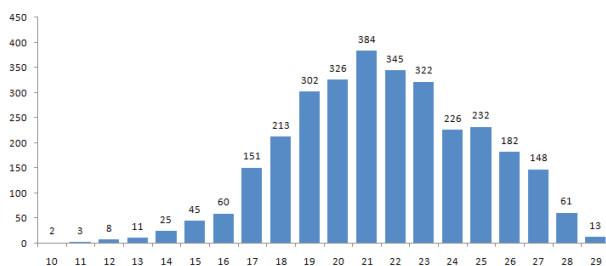

Fonte: Secretaria de Estado da Saúde (SES-PB)

Gráfico 7. Distribuição dos casos graves por sexo. Paraíba, até dia 17/07/2020.

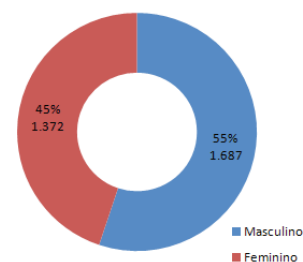

Fonte: Secretaria de Estado da Saúde (SES-PB)

Gráfico 8. Distribuição dos casos graves por faixa etária. Paraíba, até dia 17/07/2020.

Fonte: Secretaria de Estado da Saúde (SES-PB)

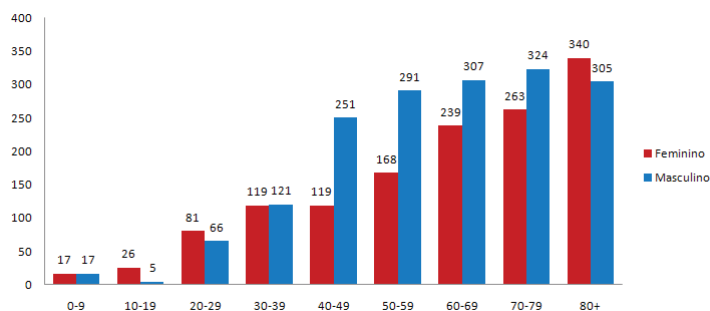



PERFIL SRAG CONFIRMADOS DA COVID-19, PB - 2020

Gráfico 9. Número de óbitos e número de óbitos acumulados por data de ocorrência do óbito. Paraíba, até o dia 17/07/2020.

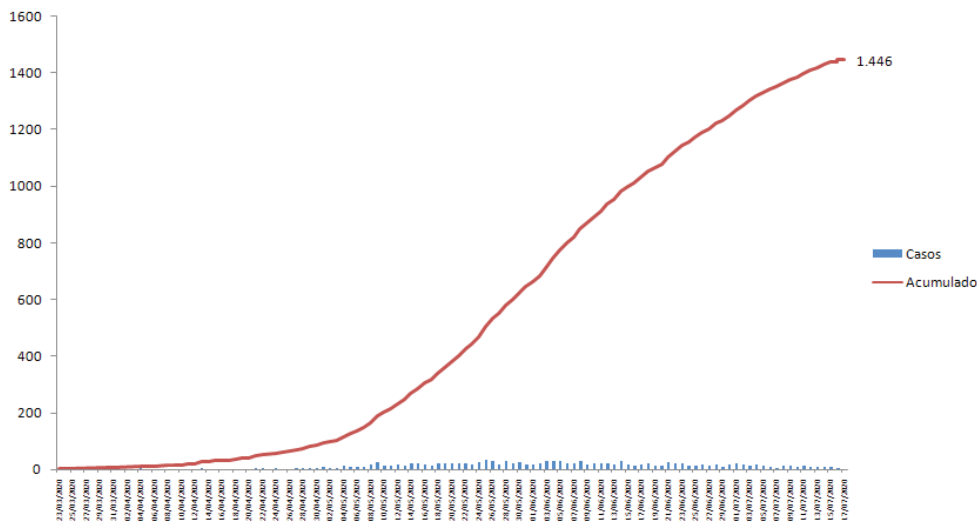

Fonte: Secretaria de Estado da Saúde (SES-PB)

* Dados extraídos dos sistemas SIM, SIVEP e ESUS-VE, sujeitos a alterações por parte dos municípios.

Gráfico 10. Distribuição dos óbitos confirmados COVID 19, por data do falecimento. Paraíba, até dia 17/07/2020.

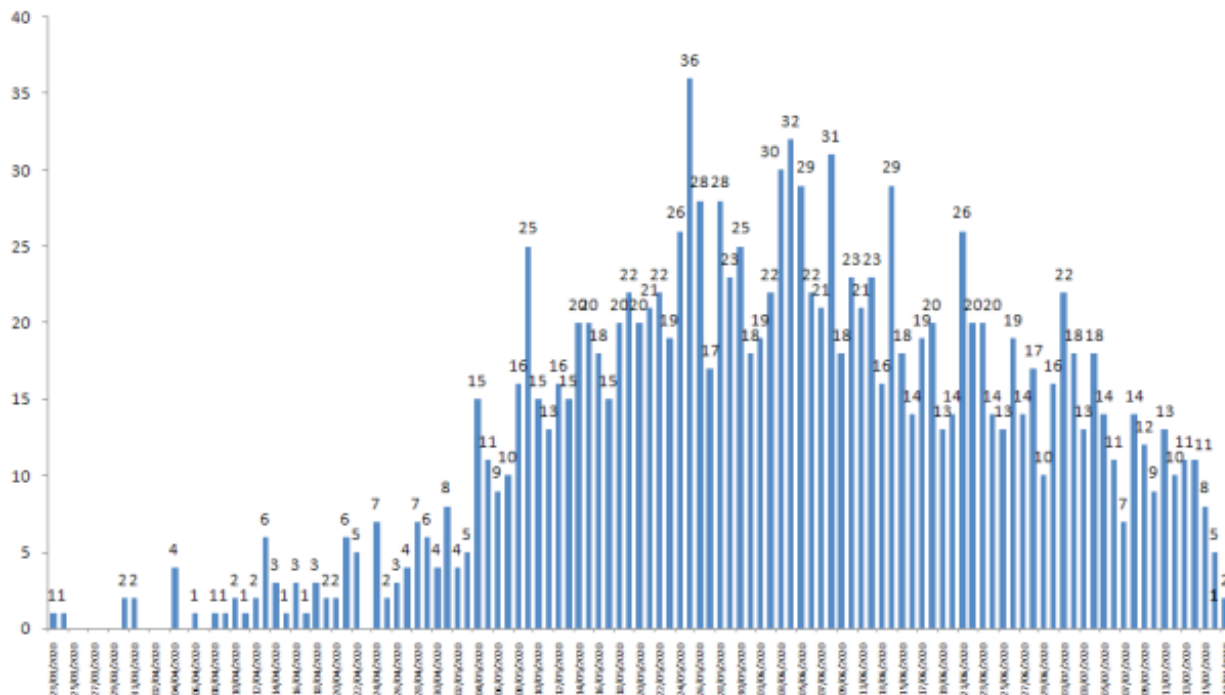

Fonte: Secretaria de Estado da Saúde (SES-PB)



Gráfico 11. Distribuição dos óbitos confirmados por sexo e faixa etária. Paraíba, até dia 17/07/2020.

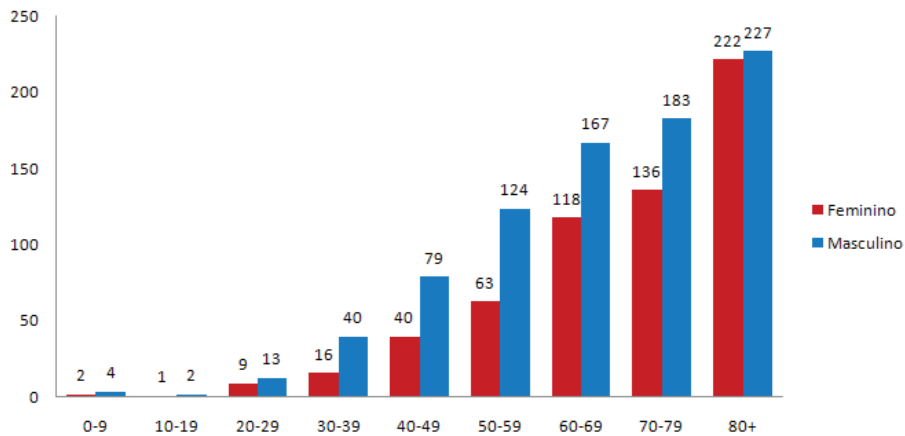

Fonte: Secretaria de Estado da Saúde (SES-PB)

Gráfico 12. Distribuição dos óbitos confirmados por comorbidade. Paraíba, até dia 17/07/2020.

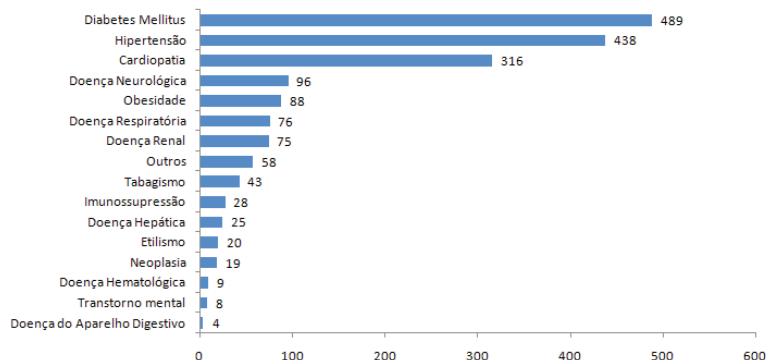

Fonte: Secretaria de Estado da Saúde (SES-PB)

Gráfico 13. Proporção de óbitos por COVID-19 segundo raça/cor. Paraíba, até 17/07/2020.

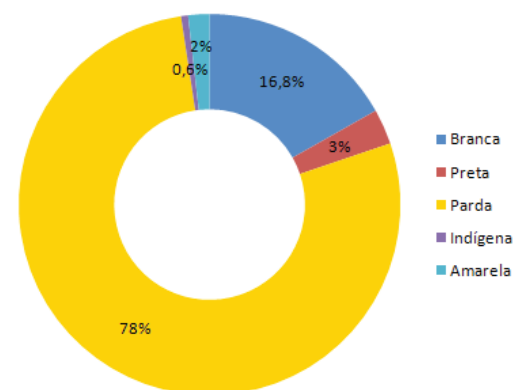

Fonte: Secretaria de Estado da Saúde (SES-PB)

* Dados extraídos dos sistemas SIM, SIVEP e ESUS-VE, sujeitos a alterações por parte dos municípios.

Tabela 2. Letalidade por COVID-19 segundo a raça/cor. Paraíba, até 17/07/2020

Raça/cor	Letalidade
Branca	0,6%
Preta	1,6%
Amarela	0,2%
Parda	2,4%
Indígena	1,2%

Fonte: Secretaria de Estado da Saúde (SES-PB)



DADOS LABORATORIAIS DA COVID-19, PB - 2020

Gráfico 14. Resultados dos PCR e testes rápidos aplicados. Paraíba, até dia 17/07/2020.

Teste Rápido

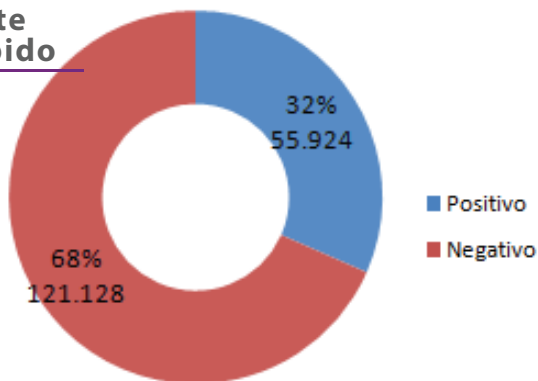

PCR

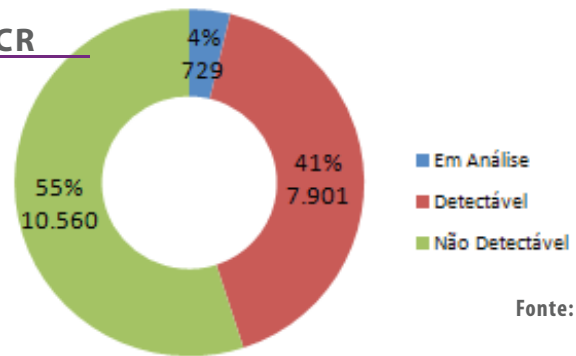

Fonte: Lacen-PB

PROFISSIONAIS DE SAÚDE

Tabela 3. Número de profissionais de saúde testados para Covid - 19, segundo a classificação final, Paraíba, até dia 17/07/2020.

Classificação final	Nº Profissionais de Saúde
Confirmados	4.518
Descartados	25.429
Em investigação	3.511
Total	33.458

Fonte: Secretaria de Estado da Saúde (SES-PB)

Gráfico 15. Proporção de casos confirmados de Covid 19 em profissionais de saúde. Paraíba, até dia 17/07/2020.

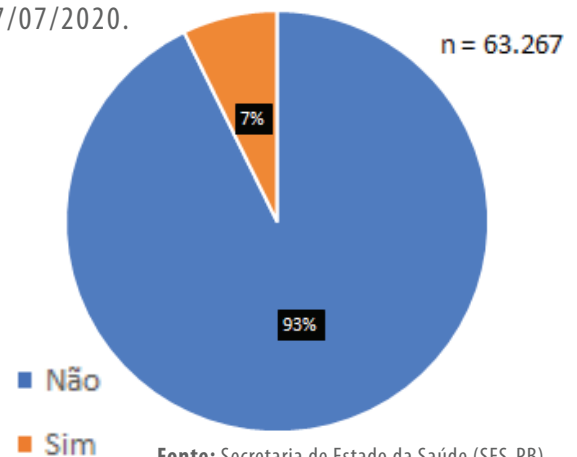

Fonte: Secretaria de Estado da Saúde (SES-PB)

Gráfico 16. Proporção de casos confirmados no E SUS VE dos profissionais de saúde (n=4.518) segundo a categoria profissional. Paraíba, até dia 17/07/2020

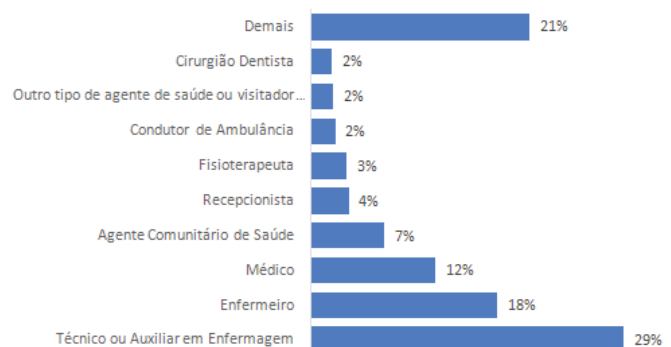

Fonte: Secretaria de Estado da Saúde (SES-PB)